



Funktionsrätt
Åland

Kartläggning av huvudentrén på sjukhuset

Alexandra Gamba



Introduktion

Via projektet "Ett Åland för alla" utförs kartläggningar av tillgängligheten på allmänna platser.

Det är problematiskt att besökare som ska till hälsovårdscentralen måste anmäla sitt besök i patientanmälan. Det är tungt för besökare att komma upp för rampen i förbindelseleden.

Även en ramp med en flackare lutning kan vara utmanande för personer med hjulförsedda hjälpmedel eller andra funktionsnedsättningar eftersom den är lång.



Vägen till sjukhusets huvudentré



Det underlättar om det finns en skylt vid cykelstället med tak.

På gångstråket som leder in till huvudentrén bör det finnas ett visuellt eller taktilt ledstråk.

Vi rekommenderar en ljudfyr vid entrén som underlättar orienteringen för personer med synnedsättningar.

Porttelefonen och kortläsaren för personalen bör sitta på en höjd mellan 90-110 cm.

Sittplatser utomhus bör finnas i varierande sitthöjder.



Vindfång



Om det inte finns en sensor där dörren har en automatisk dörröppnare bör dörren hållas öppen i minst 25 sekunder.

Dörren mot utsidan av entrén saknar kontrastmarkering av dörrens slagyta på golvet.

Dörren kan öppnas med ett lätt tryck medan den andra dörren fortfarande står öppen. Den far hastigt upp och kan vara utmanande för personer med balansproblem.

Glipor över 5 mm kan utgöra snubbelrisk.



Vindfång



Vindfånget vid slagdörrarna bör ha ett visuellt ledstråk eftersom gångstråket svänger.

Det bör finnas ledstråk innanför huvudentrén.

Knapparna för de automatiska dörröppnarna bör se ut som övriga.

Det finns två pelare i vindfånget som bör kontrastmarkeras.

Kontrasterna skulle kunna vara lite skarpare och golvet bör vara utan mönster.



Ramp

Det är utmanande för personer med funktionsnedsättningar att ta sig upp och ner för den långa rampen.

På båda sidor om rampen bör det finnas ledstänger och de bör finnas i två olika höjder.

Ledstänger bör kontrastmarkeras.

Ränder bör undvikas eftersom de kan uppfattas som trappor det vill säga nivåskillnader.

Lutningen överstiger 5 procent på vissa områden. Det är viktigt att komma ihåg att en flackare lutning är alltid önskvärt.



Väntrum



Väntrummet fylls snabbt upp när många besökare ska anmäla sig i receptionen.

Det finns få sittplatser, det bör även finnas sittplatser i varierande höjder.

Mönstrade golv bör undvikas eftersom de kan uppfattas som nivåskillnader eller kan förvirra orienteringen.

Det bör finnas ett visuellt ledstråk.

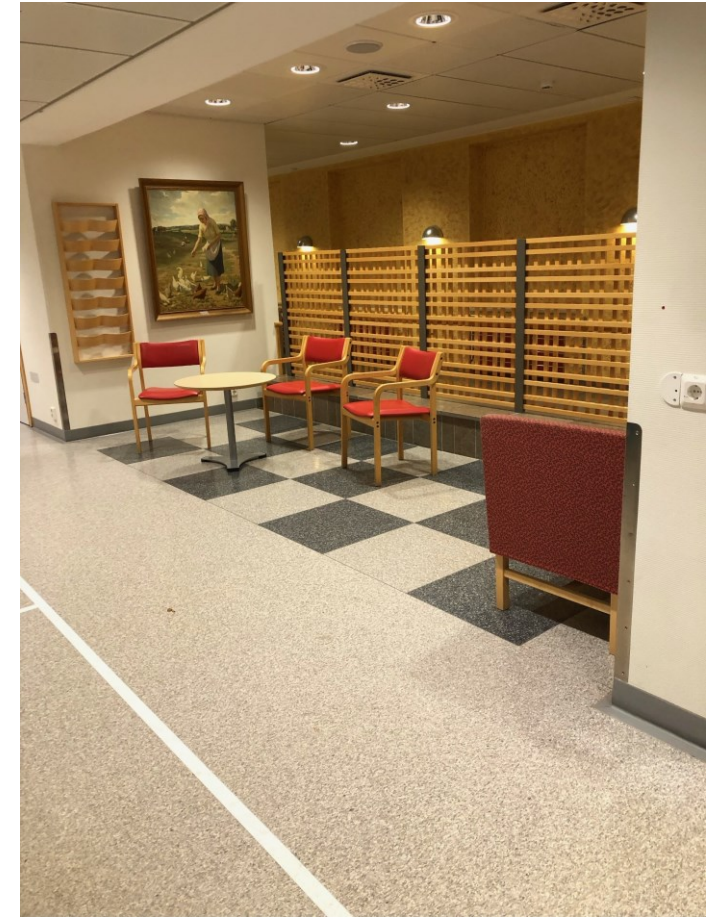

Det bör finnas en annan lösning för att anmäla sitt besök på sjukhuset som underlättar för besökare. En möjlig lösning är att byta informationsreceptionen med receptionen där man anmäler sitt besök.

I rapporten listas brister och det finns förslag på åtgärder.

Tack!

www.handicampen.ax

